



**POLÍTICA MUNICIPAL  
DE ESPORTE  
DE CLEVELANDIA/PR**

## **1. ESTRUTURA ORGANIZACIONAL**

O Departamento de Esportes e Lazer é vinculado a Secretária de Educação, Cultura e Esporte.

O Departamento de Esporte é composto por diversos membros que desempenham diferentes funções:

### **Chefe do Departamento técnico desportivo:**

Técnica responsável pela organização de funcionamento do Esporte do município atualmente professora Fernanda Zampieri Barboza.

### **Professores de Educação Física responsáveis pelas modalidades atendidas no Departamento de Esportes atualmente:**

João Alberto da Rosa;

Matheus Eduardo Maciel;

Ronaldo Mendes Junior;

### **Treinador de futsal:**

Pedro Orley Machado.

### **Auxiliares desportivos:**

Márcia Aparecida da Silva

Paulo Machado da Luz

Ambos também formados em Educação Física.

### **Estagiário:**

Everton Merética Vicari

Além desses membros, a entidade também conta duas serviços gerais terceirizadas, sendo elas; Suelen da Cunha e Joziane da Silva Pasquali, também com um treinador voluntário de futsal feminino Odelar Ruas de Andrade e também um acadêmico voluntário Rafael Preuss que auxilia nos treinos das modalidade de atletismo e xadrez.

O município conta também com duas Associações Esportivas que auxiliam nas categorias de base; das modalidades de futsal, voleibol e handebol em parceria com o Departamento de Esportes e Prefeitura Municipal.

Uma Associação Esportiva na modalidade de futebol que desenvolve um trabalho voluntário com a categoria de base de futebol, além de participar das competições com os atletas da categoria master.

Temos também uma Associação de Luta da modalidade de Jiu-Jitsu que também representa o município em competições oficiais, a nível regional e interestadual, também uma academia de Muay thai que trabalha com alguns alunos gratuitamente, em parceria com o Departamento de Esporte.

O município consta com dois grupos de ciclistas e um grupo de motocross, ambos auxiliam nos eventos do Departamento de Esportes e promovem suas trilhas.

Estas informações destacam as principais pessoas e funções envolvidas no Esporte de Clevelândia.

### **ORGANOGRAMA ORGANIZACIONAL**

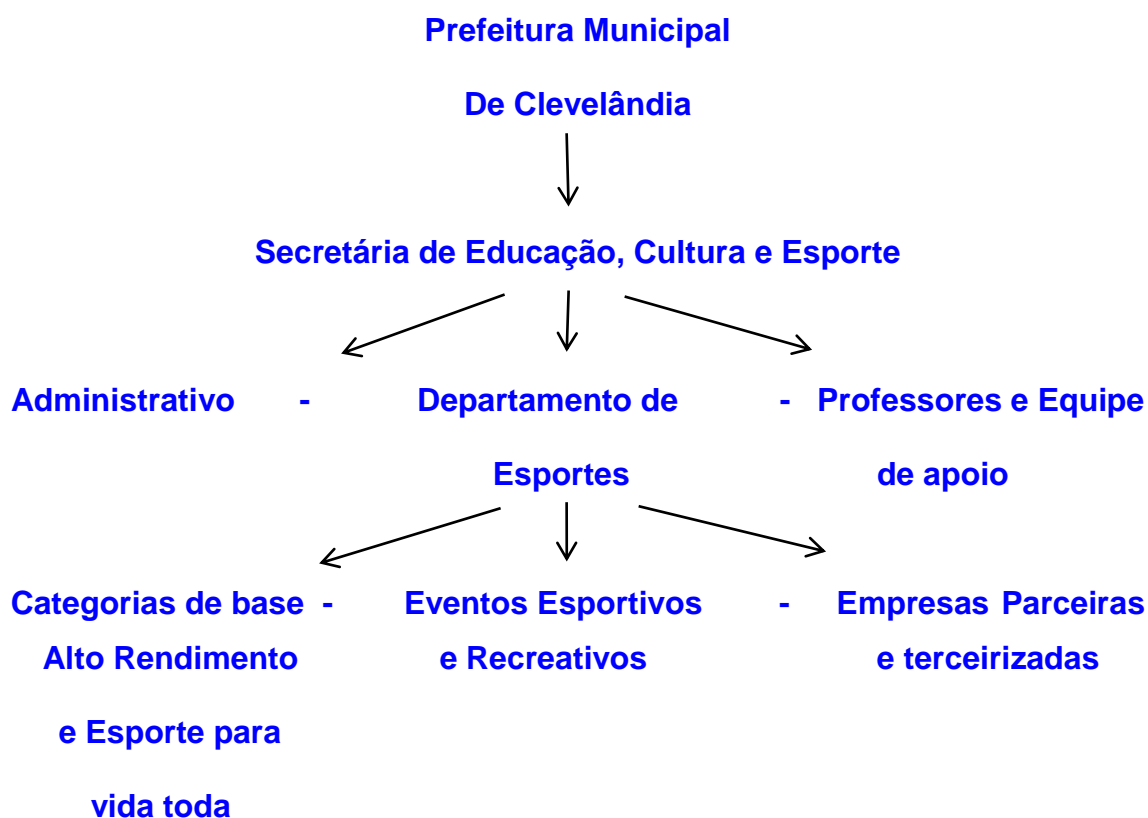

## 2. INTRODUÇÃO

A política Municipal de Esportes e Lazer de Clevelândia- PR estabelece o plano de ação para estruturar, de modo geral, por meio de objetivos estratégicos e ações que contemplem os conceitos da prática esportiva, práticas corporais, físicas, recreativas e de lazer.

Nesse sentido, o Departamento de Esportes e Lazer de Clevelândia atende à uma demanda crescente da sociedade por serviços públicos de qualidade e se alinha a iniciativas voltadas para a discussão do desenvolvimento planejado do esporte e do lazer local, por meio da formulação do Plano de Ação Municipal de Esporte e Lazer, este que, terá um planejamento anual de eventos que inclui o incentivo a diversas práticas esportivas, bem como a realização de aulão de dança alusivo as datas comemorativas em homenagem as mulheres, torneios, corridas, campeonatos, gincanas, trilhas, passeios ciclisticos, enfim todas apoiadas pela Prefeitura Municipal.

O **objetivo** principal é disponibilizar o acesso ao lazer e ao esporte para todas as idades, desde as categorias de base até os idosos, garantindo um estilo de vida saudável e uma melhor convivência social, entende-se que assim teremos uma base desportiva de ótima qualidade para nossos munícipes, acredita-se que assim ao envolver diversos interessados pelo esporte como escolas, associações e em especial a Prefeitura Municipal, a Política Municipal de Esportes busca criar um ambiente propício para o crescimento e a consolidação dessas políticas públicas no município.

## 3. DIAGNÓSTICO

**Cenário Atual da Cidade:**

**Dados Demográficos:** A população da cidade de Clevelândia (PR) chegou a **15.070 pessoas** no Censo de 2022.



Os resultados foram divulgados pelo Instituto Brasileiro de Geografia e Estatística (IBGE).

**Dados Econômicos:** A economia da cidade é bastante diversificada, com ênfase na Agricultura, Pecuária e indústria madeireiras. O município abriga importantes empresas madeireiras.

**Dados Geográficos:** [Clevelândia](#) é uma cidade de [Estado do Paraná](#). Os habitantes se chamam clevelandenses.

O município se estende por 704,6 km². A densidade demográfica é de 23,5 habitantes por km² no território do município.

Vizinho dos municípios de [Mariópolis](#), [Abelardo Luz](#) e [Coronel Domingos Soares](#), Clevelândia se situa a 35 km a Sul-Leste de [Pato Branco](#), a cidade mais próxima nos arredores.

Situado a 988 metros de altitude, de Clevelândia tem as seguintes coordenadas geográficas: Latitude: 26° 25' 7" Sul, Longitude: 52° 23' 23" Oeste. O prefeito de Clevelândia se chama RAFAELA MARTINS LOSI.

### **Diagnóstico da Cultura Esportiva:**

Nosso município tem o comprometimento com a qualidade de vida das pessoas e com o desenvolvimento esportivo.

Apresentamos um pouquinho sobre a cultura esportiva do nosso município:

**Treinamento Gratuito para Categorias de Base até a Fase Adulta:** O município oferece treinamento esportivo gratuito para as todas as crianças e jovens em diferentes categorias, abrangendo desde as categorias de base até a fase adulta.

**Incentivo nas Escolas Municipais e Estaduais:** A prefeitura Municipal , atraves da Secretaria de Educação, cultura e Esporte , pelo Departamento de ESporte, incentiva à prática esportiva das crianças e adolescentes, nas escolas municipais e estaduais, juntamente com a infraestrutura adequada, e materiais esportivos de excelente qualidade, profissionais capacitados que desempenham um papel importante na formação psicomotora, intelectual e social dos alunos que participam dos projetos.

1- Para as mulheres adultas: É oferecido duas vezes na semana, aulas de Treinamento Funcional, sob coordenação de um professor de Educação Física sendo que nos dias mais quentes, o professor usa para a realização das aulas a Praça do Lazer Gralha Azul, ao ar livre, para os dias mais chuvosos e frios temos a sala de dança dentro do Centro Esportivo Municipal.

2- É realizado também duas vezes na semana os treinamentos de futebol sintético nas quadras dos Projetos Meu campino em dois extremos do nosso município, aonde atendemos as crianças dos bairros local.

Esporte para a excelencia esportiva, aonde é oferecidos infraestrutura, material de qualidade, auxilio no pagamento das inscrições, onibus e alimentação para os atletas.

**Esporte para a Melhor Idade:** O município se preocupe com o bem estar da população idosa, proporcionando a eles treinamentos das modalidades aprendidas na Capacitação dos profissionais nos cursos oferecidos pela Paraná Esporte, aonde aprenderam as regras das modalidades dos Jogos da Integração dos Idosos. Para os idosos que são mais limitados e não podem participar dos treinamentos das modalidades especificas, é oferecido o Alongamento com caminhada sob a supervisão de um profissional de Educação Física e realizada uma vez no mês os exames rápidos de diabete e mensurada a pressão arterial, pela enfermeira que acompanha os idosos nos eventos esportivos.

## Políticas Públicas

Esta dimensão pretende compreender aspectos vinculados à legislação, aos recursos financeiros, ao planeamento, à implementação, à avaliação das políticas públicas de esporte.

UF

PR

Regional

PR | REGIONAL 09 - PATO BRAN...

Município - UF

CLEVELANDIA - PR

Municípios Cadastrados

1

Considerando três níveis de atendimento: (1) **Formação Esportiva**; (2) **Excelência Esportiva**; (3) **Esporte para toda a vida**.

Existe algum documento que balize a política de esporte do município?

Não 100.00%

Por que não há documento balizador?

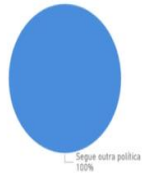

Qual formato do documento balizador?

Lei Decreto Caderno Revista Folder Artigo

Considerando o ano anterior, indique o direcionamento dos recursos financeiros executados na política esportiva local de acordo com os níveis de atendimento

Formação Esportiva Excelência Esportiva Esporte para toda a Vida



Quais fatores e/ou agentes influenciam a tomada de decisão relativa ao direcionamento dos recursos financeiros? Atribua importância a cada um dos itens abaixo, sendo 1 pouco importante e 5 muito importante

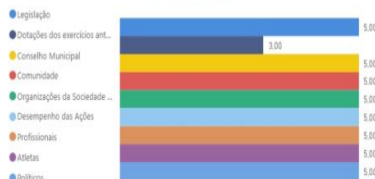

Menu Principal

Natureza da Entidade

Governança

Recursos Humanos

Políticas Públicas

Instalações

Cultura Esportiva

Dados Complementares

Planejamento

Implementação

Participação

Avaliação



Database - Gestão do Esporte nos Estados e Municípios

Instituto de Pesquisa Inteligência Esportiva

Microsoft Power BI

< 9 de 19 >

124%



## Governança

Os recursos nesta categoria descrevem características em relação às ações do órgão responsável pelo esporte para a comunidade em geral, adotando para este fim, boas práticas de governança.

UF

PR

Regional

PR | REGIONAL 09 - PATO BRAN...

Município - UF

CLEVELANDIA - PR

Municípios Cadastrados

1

O órgão responsável pelo esporte no seu município possui site próprio?

Não 100.00%

Quais outras plataformas digitais utiliza como instrumento de comunicação, para divulgar suas ações, projetos e políticas? (Por quantidade de Municípios)

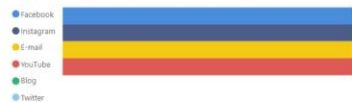

O órgão tem um plano de desenvolvimento institucional?



O órgão tem um mapa estratégico?



O órgão tem um plano de ações?



O órgão tem definida a sua estrutura organizacional? (Por quantidade de Municípios)



Menu Principal

Natureza da Entidade

Governança

Recursos Humanos

Políticas Públicas

Instalações

Cultura Esportiva

Dados Complementares

Publicação em Site

Conselho Municipal



Database - Gestão do Esporte nos Estados e Municípios

Instituto de Pesquisa Inteligência Esportiva

Microsoft Power BI

< 3 de 19 >

124%

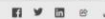

## Natureza da Entidade

Essa dimensão visa caracterizar a entidade responsável pela gestão do esporte no município.

UF  
PR

Regional  
PR | REGIONAL 09 - PATO BRAN...

Município - UF  
CLEVELANDIA - PR

Municípios Cadastrados  
1

Qual a natureza atual do órgão responsável pelo esporte no seu município?



Indique se este órgão atualmente está ligado a alguma outra área

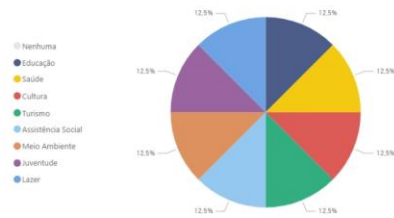

O órgão trabalha com atendimento descentralizado através de núcleos, centros de esporte e lazer, departamentos ou escritórios regionais?



Database - Gestão do Esporte nos Estados e Municípios  
Instituto de Pesquisa Inteligência Esportiva

Microsoft Power BI

< 2 de 19 >



## Recursos Humanos

Essa dimensão visa caracterizar os gestores e profissionais envolvidos com o órgão do esporte no município.

UF  
PR

Regional  
PR | REGIONAL 09 - PATO BRAN...

Município - UF  
CLEVELANDIA - PR

Municípios Cadastrados  
1

Gênero do Gestor



Raça do Gestor



Faixa Etária do Gestor



Nível de Formação do Gestor



Tipo de Pós-graduação do Gestor

● Especialização



Database - Gestão do Esporte nos Estados e Municípios  
Instituto de Pesquisa Inteligência Esportiva

Microsoft Power BI

< 6 de 19 >

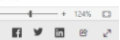

#### 4. ANALISE DA OFERTA E DEMANDA

|                             |  |
|-----------------------------|--|
|                             | <b>QUADRO DEMONSTRATIVO DA OFERTA ESPORTIVA MUNICIPAL</b>  |
| <b>FORMAÇÃO ESPORTIVA</b>   | Dança Kids e dança teen 06 a 11 anos.<br>Futsal masculino :Categorias: sub 05, sub 07, sub 09, sub 11, sub 13, sub 14 e sub 15<br>Futsal Feminino: sub 11, sub 13 e sub 15<br>Voleibol feminino: sub 09, sub 11 e sub 14<br>Voleibol de praia feminino e masculino : sub 13 e sub 15<br>Handebol sub 11 e sub 14<br>Xadrez masculino e feminino sub 11, sub 14<br>Tênis de mesa masculino sub 11, sub 14   |
| <b>EXCELÊNCIA ESPORTIVA</b> | Futsal masculino: Categorias: sub 16, sub 17, sub 18, sub 20<br>Futsal feminino: sub 17<br>Voleibol feminino: sub 16, sub 18<br>Voleibol de praia feminino e masculino: sub 16, sub 18<br>Xadrez masculino e feminino sub 17<br>Tênis de mesa masculino sub 17<br>Atletismo: Corrida 100, 200, 400 e 800 metros; corrida de revezamento<br>Arremesso de dardo;<br>Salto em distância;<br>Arremesso de Peso;<br>Futsal acima de 24 anos masculino<br>Futebol sub 17 |
|                             | Treinamento Funcional feminino<br>Bocha masculino<br>Futebol sintético masculino   |

|   |  |
|---|--|
| <b>ESPORTE<br/>PARA A VIDA<br/>TODA E<br/>READAPTAÇÃO</b> | Voleibol feminino e masculino                  |
|   | Handebol feminino                              |
|   | Vôlei adaptado feminino e masculino            |
|   | Handebol adaptado masculino e feminino         |
|   | Atletismo: Corrida de Rua masculino e feminino |
|   | Futebol de campo masculino e feminino          |
|   | Ciclismo                                       |
|   | Motocross                                      |
|   | Hidroginastica                                 |
|   | Muay thai                                      |
|   | Jiu- jitsu                                     |

A política municipal do esporte desempenha um papel importante na promoção do planejamento e na orientação das ações relacionadas ao esporte de um município.

A análise da oferta e demanda relativas às atividades esportivas aconteceu da seguinte maneira:

1º Momento: A equipe do departamento de Esportes realizou uma reunião com os funcionários do Departamento de Esportes, para que os mesmos que trabalham diretamente com as crianças, jovens e adultos realizassem uma pesquisa para saber qual era o interesse da nossa população em relação as modalidades que precisamos trabalhar.

2º Momento: Após realizada a pesquisa foco na Política Municipal de Esporte, foi organizado uma reunião com a participação dos professores de Educação Física do município, com a secretaria de Educação, chefe de gabinete, representantes das associações esportivas, atletas amadores convidados de outras modalidades praticadas no município, atletas integrantes do grupo de idosos e representante da Associação comercial. No momento oportuno foi apresentado a proposta inicial do Departamento que são as demandas já trabalhadas e após a pesquisa, os dados de interesse da comunidade, também foi explicado a importância da Política Municipal do Esporte para Clevelândia, assim poderemos garantir a continuidade das



atividades desenvolvidas no esporte, destacando a importância de investimentos em infraestrutura-esportiva, em materiais esportivos utilizados, em capacitação dos professores/treinadores, para a inclusão de crianças, jovens, adultos e idosos na prática esportiva além de enfatizar a importância da realização de eventos esportivos diversificados.

Com base nessa troca de ideias e propostas, as diretrizes serão estabelecidas para fortalecer e expandir as atividades esportivas no município, visando atender às necessidades e interesses de todos os cidadãos. A colaboração de diversos atores interessados, como as crianças que fazem parte das escolas, associações, professores e a própria prefeitura, é fundamental para criar um ambiente favorável ao crescimento e à consolidação das políticas públicas relacionadas ao esporte no município clevelandense .

#### CONTRIBUIÇÕES DA COMUNIDADE ESPORTIVA

| ENTIDADE PÚBLICA MUNICIPAL DO ESPORTE |   | CONTRIBUIÇÕES DA COMUNIDADE ESPORTIVA   |
|---------------------------------------|---|---|
| A                                     | B   | C   |
| <b>FORMAÇÃO ESPORTIVA</b>             | Dança Kids e dança teen;<br>Futsal masculino e Futsal Feminino<br>Voleibol masculino e feminino<br>Voleibol de praia feminino e masculino<br>Handebol<br>Xadrez masculino e feminino<br>Tênis de mesa masculino | - Incentivo aos treinamentos das modalidades;<br>- Apoio financeiro para pagamento das inscrições, viagens e alimentação dos atletas nas competições;<br>- Capacitação profissional para os professores;<br>- Compra de materiais esportivos de qualidade;<br>- Aquisição de uniformes para as competições;<br>- Descentralizar os locais de treinamento; |
|                                       | Futsal masculino<br>Futsal feminino   | - incentivo aos treinamentos das modalidades;   |

|   |   |   |
|---|---|---|
| <b>EXCELÊNCIA ESPORTIVA</b>                   | <p>Voleibol feminino e masculino</p> <p>Voleibol de praia feminino e masculino</p> <p>Xadrez masculino e feminino</p> <p>Tênis de mesa masculino</p> <p>Atletismo: Corrida 100, 200, 400 e 800 metros; corrida de revezamento</p> <p>Arremesso de dardo;</p> <p>Salto em distância;</p> <p>Arremesso de Peso;</p> <p>Futsal acima de 24 anos masculino</p> <p>Futebol sub 17</p>  | <p>- Apoio financeiro para pagamento das inscrições, viagens e alimentação dos atletas nas competições;</p> <p>- Compra de materiais esportivos de qualidade;</p> <p>- Aquisição de uniformes para as competições;</p>  |
| <b>ESPORTE PARA A VIDA TODA E READAPTAÇÃO</b> | <p>Treinamento Funcional feminino</p> <p>Bocha masculino</p> <p>Futebol sintético masculino</p> <p>Voleibol feminino e masculino</p> <p>Handebol feminino</p> <p>Vôlei adaptado feminino e masculino</p> <p>Handebol adaptado masculino e feminino</p> <p>Atletismo: Corrida de Rua masculino e feminino</p> <p>Futebol de campo masculino e feminino</p> <p>Ciclismo</p> <p>Motocross</p> <p>Hidroginástica</p> <p>Muay thai</p> <p>Jiu- jitsu</p> | <p>- Descentralização das modalidades ofertadas para os bairros;</p> <p>- Contratação de novos profissionais de Educação Física capacitados e credenciados;</p> <p>- Organização de novas competições para todas as categorias e modalidades;</p> <p>- Ofertar mais atividades de lazer que atenda toda comunidade.</p> |

### **Diagnóstico da Cultura Esportiva:**

Nosso município tem comprometimento com o desenvolvimento esportivo e o bem estar da comunidade. Aqui estão alguns detalhes sobre a nossa cultura esportiva:

**Treinamento Gratuito para Categorias de Base até a Fase Adulta nas diversas modalidades esportivas tais como:** atletismo, futsal, futebol, volei de areia, voleibol, handebol, xadrez, tênis de mesa:

Além de treinamento esportivo gratuito para todos, precisamos do apoio:

Com transporte e alimentação; aquisição de materiais esportivos e uniformes; professores de educação física credenciados, auxiliares desportivos e expansão de locais de treinamento.

**Incentivo nas Escolas Municipais e Estaduais:** O apoio à prática esportiva nas escolas municipais em especial nas escolas de período integral, aonde os alunos tem aulas de dança, ginástica, luta e esporte. Uma parceria também com as escolas estaduais, aonde organizamos os horários de treinamentos com a infraestrutura adequada, acolhendo os alunos e desempenhando um papel vital na promoção do esporte entre as crianças, jovens e adultos.

Incentivo para as associações esportivas, com apoio a infraestrutura, materiais esportivos, transportes e alimentação nas competições oficiais que representam nosso município.

**Treinamento nas quadras dos bairros “Meu Campinho”.** Além dos treinamentos oferecidos no Centro Esportivo Municipal Idevaldo Zardo, ainda temos a preocupação em ir até os bairros para acolher ainda mais essas crianças e jovens, para que estejam ocupados realizando uma atividade física direcionada.

**Esporte para a Melhor Idade:** A cidade também se preocupa com o bem estar da população idosa, encontros para os grupos de risco com

acompanhamento dos profissionais da saúde, além de caminhada no parque de Exposições e na Praça de Lazer duas a três vezes na semana e treinamentos direcionados na modalidade de vôlei câmbio e handebol adaptado, focando também a participação desses atletas da “Melhor Idade” em circuitos na Região Sudoeste do PR e a participação deles nos Jogos da Integração do Idoso, visando sempre a integração e socialização de todos.

| Instalações - Administradas pelo Órgão  |                       |                        |                     |                    |                  |                      |                         | UF                 | Regional                        | Município - UF   | Municípios Cadastrados |
|---|-----------------------|------------------------|---------------------|--------------------|------------------|----------------------|-------------------------|--------------------|---------------------------------|------------------|------------------------|
| Esta dimensão se refere aos espaços e equipamentos disponibilizados para prática esportiva de crianças, adolescentes, jovens, adultos e idosos, com o objetivo de identificar a quantidade dessas instalações |                       |                        |                     |                    |                  |                      |                         | PR                 | PR   REGIONAL DS - PATO BRAN... | CLEVELANDIA - PR | 1                      |
| Instalações Esportivas  | 0                     | 6                      | 1                   | 0                  | 1                | 0                    | 1                       | 0                  | 0                               | 1                | 0                      |
|   | Academia de Boxe      | Academia 3ª Idade      | Área Rodoviária     | Campo de Bocha     | Campo de Futebol | Campo de Golfe       | Campo de Mafha          | Ciclismo *         |                                 |                  |                        |
|   | 0                     | 0                      | 1                   | 0                  | 2                | 0                    | 0                       | 0                  |                                 |                  |                        |
|   | Complexo Aquático     | Complexo Esportivo     | Estádio de Futebol  | Estádio de Tiro    | Grânio/Quadra    | Quadra de Hóquei     | Piscina Olímpica        | Piscina Recreativa |                                 |                  |                        |
|   | 0                     | 0                      | 0                   | 0                  | 0                | 2                    | 0                       | 0                  |                                 |                  |                        |
|   | Piscina Semi-olímpica | Pista para Animais     | Pista de Atletismo  | Pista Ciclismo BMX | Pista de Bolche  | Pista de Caminhada   | Pista de Hipismo        | Pista de Modelismo |                                 |                  |                        |
|   | 1                     | 0                      | 0                   | 0                  | 1                | 0                    | 1                       | 0                  |                                 |                  |                        |
|   | Pista de Skate        | Pista para Veículos    | Quadra de Badminton | Quadra de Tênis    | Quadra de Anéis  | Quadra Poliesportiva | Quadra Poliesportiva... | Rua de Remo        |                                 |                  |                        |
| Instalações Paradesportivas   | 1                     | 0                      | 1                   | 1                  | 0                | 0                    | 0                       | 0                  |                                 |                  |                        |
|   | Sala de Ginástica     | Sala Levantamento d... | Sala de Lutas       | Sala Tênis de Mesa | Tanque de Saltos | Tênis                | Velódromo               |                    |                                 |                  |                        |
|   | 0                     | 0                      | 0                   | 0                  | 0                | 0                    | 0                       | 0                  |                                 |                  |                        |
|   | Academia de Boxe      | Academia 3ª Idade      | Área Rodoviária     | Campo de Bocha     | Campo de Futebol | Campo de Golfe       | Campo de Mafha          | Ciclismo *         |                                 |                  |                        |
|   | 0                     | 0                      | 0                   | 0                  | 0                | 0                    | 0                       | 0                  |                                 |                  |                        |
|   | Complexo Aquático     | Complexo Esportivo     | Estádio de Futebol  | Estádio de Tiro    | Grânio/Quadra    | Quadra de Hóquei     | Piscina Olímpica        | Piscina Recreativa |                                 |                  |                        |
|   | 0                     | 0                      | 0                   | 0                  | 0                | 2                    | 0                       | 0                  |                                 |                  |                        |
|   | Piscina Semi-olímpica | Pista para Animais     | Pista de Atletismo  | Pista Ciclismo BMX | Pista de Bolche  | Pista de Caminhada   | Pista de Hipismo        | Pista de Modelismo |                                 |                  |                        |
| Oss.: ciclovias em quilômetros de extensão.   |                       |                        |                     |                    |                  |                      |                         |                    |                                 |                  |                        |
| Database - Gestão do Esporte nos Estados e Municípios   |                       |                        |                     |                    |                  |                      |                         |                    |                                 |                  |                        |

## 5. FUNDAMENTAÇÃO

O Departamento Municipal de Esportes, com o apoio da Prefeitura municipal e juntamente com o governo estadual, planeja atender às necessidades da comunidade nos próximos anos, com base nos objetivos e diretrizes estabelecidos neste documento. Após a aprovação da Política Municipal do Esporte será organizado a Lei do Conselho Municipal de Esportes e também o Fundo Municipal de Esportes para o município receber recursos para colocarmos em pratica nosso planejamento de uma maneira mais eficiente.

Através do fundo municipal de esporte, conseguiremos dar um maior apoio ao esporte Clevelandense, principalmente para as categorias de base do município, além de contratar mais profissionais capacitados para atender a população, poderemos comprar materiais esportivos e uniformes, além de realizar reformas estruturais necessárias para a expansão do esporte para os bairros, será possível também pagar inscrições, transporte e alimentação dos atletas nas competições que estarão representando nosso município.

O desenvolvimento de programas esportivos para todas as faixas etárias será uma prioridade, visando promover a inclusão e a prática de atividades físicas para a população local. O Conselho Municipal de Esportes terá a importante função de acompanhar e avaliar a implementação das políticas esportivas, garantindo transparência e eficácia na utilização dos recursos disponíveis. Com a colaboração de diferentes setores da sociedade, a intenção é fortalecer o vínculo com a comunidade e fomentar o espírito esportivo. Juntos, poderemos construir um futuro mais saudável, ativo e integrado para todos os cidadãos, valorizando o potencial esportivo e recreativo de nossa cidade.

## 6. OBJETIVOS, PRINCÍPIOS E DIRETRIZES

|            |  |
|------------|--|
| Objetivos  | <ul style="list-style-type: none"><li>- Estimular a prática esportiva no município visando atingir todas modalidades e faixas etárias;</li><li>- Garantir uma melhor qualidade de vida para as crianças e 3 idade;</li><li>- Proporcionar lazer para os munícipes através de eventos diversificados;</li><li>- Participar de competições fora do município;</li><li>- Incentivar atletas com talentos individuais que se destacam;</li><li>- Apoiar as associações esportivas.</li><li>- Descentralizar nossas atividades para os bairros.</li></ul> |
| Princípios | <ul style="list-style-type: none"><li>- Trabalhar com ética, respeito nas competições.</li><li>- Igualdade de gênero nos treinamentos e competições;</li><li>- Inclusão do maior numero de pessoas nas nossas atividades;</li><li>-Transparência na gestão dos programas e projetos desenvolvidos pelo Departamento Municipal de Esportes.</li></ul>   |
| Diretrizes | <ul style="list-style-type: none"><li>- Promover a prática esportiva para todos os públicos da comunidade, encorajando a iniciação no esporte.</li><li>- Organizar competições e treinamentos para incentivar todas</li></ul>  |



|  |  |
|--|--|
|  | <p>as modalidades esportivas, abrangendo diferentes faixas etárias e pessoas com necessidades especiais.</p> <p>- Apoiar aos atletas e às associações para participar em competições regionais, estaduais e federais, promovendo uma maior participação.</p> |
|--|--|

## 7. Registros

Anexos: PESQUISA

Análise para a oferta e demanda para o Esporte de Clevelândia

|   |
|---|
| <b>IDADE</b>  |
| MENOS DE 11 ANOS                                      |
| 12 A 14 ANOS  |
| 15 A 17 ANOS  |
| MAIORES DE 18 ANOS                                    |
| <b>GÊNERO</b>   |
| MASCULINO   |
| FEMININO  |
| <b>QUAIS MODALIDADES VOCÊ PRÁTICA?</b>                |
| DANÇA KIDS  |
| DANÇA TEEN  |
| FUTSAL  |
| VOLEIBOL  |
| HANDEBOL  |
| TÊNIS DE MESA   |
| XADREZ  |
| <b>QUAL MOTIVO QUE VOCÊ PRÁTICA ATIVIDADE FÍSICA?</b> |
| LAZER   |
| SAÚDE   |

|  |
|--|
| TREINO/ATLETA  |
| TEMPO DE PRATICA ATIVIDADE FÍSICA SEMANAL                                  |
| 2 HORAS  |
| 3 HORAS  |
| 5 HORAS  |
| QUAIS SAO AS MODALIDADES QUE VOCÊ GOSTARIA QUE TIVESSE NO NOSSO MUNICIPIO? |
|  |

Foto da reunião com os funcionários do Departamento de Esportes;



Foto da reunião com representantes do município



## ALGUNS EVENTOS REALIZADOS PELO DEPARTAMENTO DE ESPORTES

### Jogos Escolares Fase Municipal











8/9



1/4

**Esporte: Clevelândia sedia 3ª fase do circuito de vôlei adaptado para a terceira idade; foram nove municípios participantes**



**PREFEITURA DE  
CLEVELÂNDIA**

*Construindo uma nova história*









Parceria com studio de Pilates e Dança



















2/3







**Pedala Aquece Paraná: Clevelândia realiza evento unindo a comunidade em Duas Rodas de forma saudável, sustentável em prol da solidariedade**













**EVENTOS REALIZADOS PELOS PARCEIROS ASSOCIAÇÕES APOIADOS  
PELA ADMINISTRAÇÃO MUNICIPAL**





Passeio ciclístico de Moto trilha





Corrida da Rotan





Campeonato de Jiu jitsu infantil







Participação no Paranaense serie bronze de futsal











Aulas de Hidroginástica com parceria com Assistência Social







Participação em Jogos Oficiais







2/10



1/5

**Apoio da Administração Municipal Impulsiona Jovens Atletas de Clevelândia: Incentivo contínuo ao esporte é essencial para o desenvolvimento dos estudantes**











**Intensas Disputas Marcam o Final de Semana Esportivo. Equipes Clevelandenses Demonstrando Todo o Talento e Determinação em Várias Modalidades**



**Administração Municipal entrega uniformes para as equipes masculina e feminina de futsal do Departamento de Esportes, que disputarão a Copa Sudoeste de Futsal 2023**











1/2

**Clevelândia em Destaque esportivo: equipe Biofight Team Garante Vagas no Brasileiro e Copa do Brasil de Muay-thai. Já na Super Copa Catarinense de Futsal as equipes mostraram talento e paixão**



3/6











Participação em torneios, campeonatos e festivais Regionais

















Capacitação oferecida pela Secretaria de Educação, Cultura e Esporte com Apoio dos Professores do Departamento de Esportes





Parceria com as escolas Municipais e estaduais que foram alojamentos nos Jogos oficiais do Paraná, quando recebemos os materiais esportivos dividimos com eles, com objetivo de melhorar a qualidade das aulas de Educação Física e os projetos das escolas integrais.







Capacitação em Projetos:

- Esporte Que Queremos;
- Pr \o/ Esporte;

Projetos Aprovados:

- Pedala Paraná;
- Projeto do 2º Tempo.







Obras realizadas e em andamento na gestão de 2021 – 2024 para melhorias do Esporte.









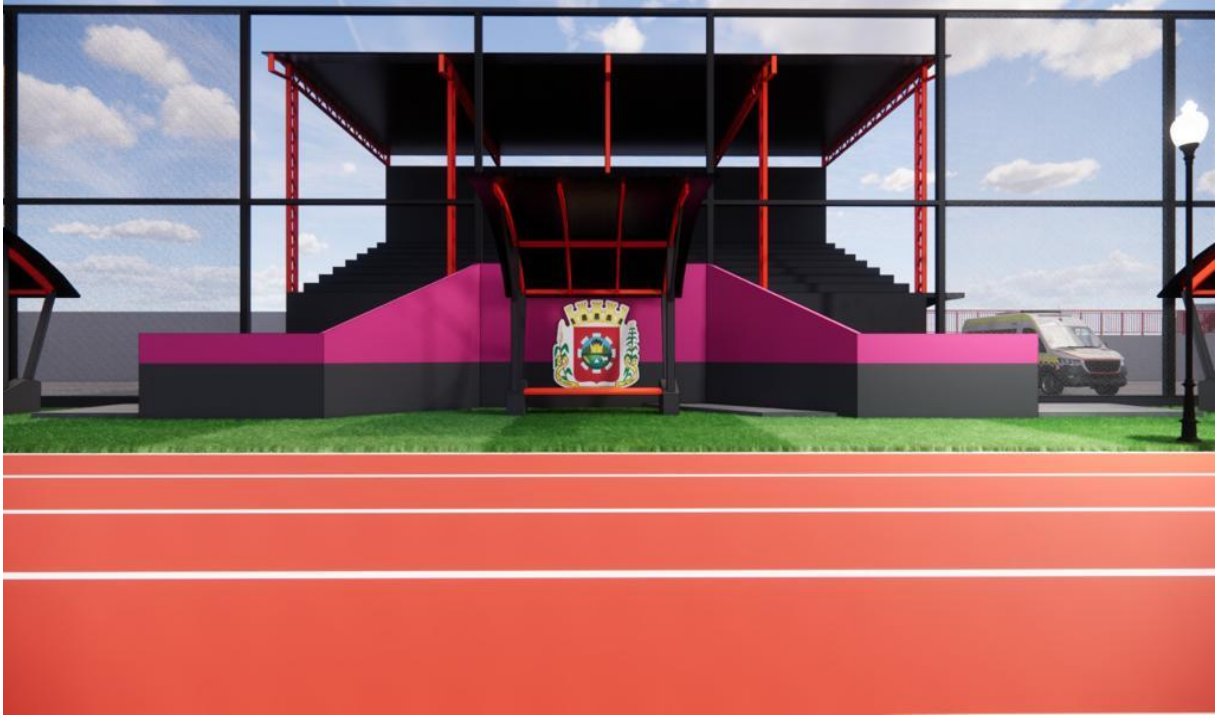

## Projeto Meu Campinho Bairro Claret







Projeto Meu Campinho Bairro Aeroporto







Projeto Meu Campinho Bairro Santa Terezinha em andamento







Esta é a nossa Prefeita Rafaela Martins Losi, responsável pelo nosso trabalho no município.



